



Theologische Fakultät
Albert-Ludwigs-Universität Freiburg

Präsentation der Ergebnisse der Lehrevaluation im Wintersemester 10/11

Gliederung

1. Allgemeines
2. Ergebnisse der Evaluation in den Vorlesungen
 - Überblick und Entwicklung der Werte seit dem WS 08/09
3. Ergebnisse der Evaluation in den Seminaren
 - Überblick und Entwicklung der Werte seit dem WS 08/09
4. Metaevaluation

1. Allgemeines

- Freiwillige Evaluation in ausgesuchten Lehrveranstaltungen
- Evaluiert wurden 45 Lehrveranstaltungen (19 Vorlesungen, 26 Seminare) von insgesamt 123 Lehrveranstaltungen der Theologischen Fakultät
- Nennungen: 1161 Bewertungen/ 1173 Kommentare
- Verhältnis im Sample **Frauen**/Männer: **52,5%**/ 47,5%
- Verhältnis in der Fakultät: im WS 09/10: **46,3%**/ 53,7%

1. Allgemeines

Verteilung Studiengänge im Sample (gerundet)

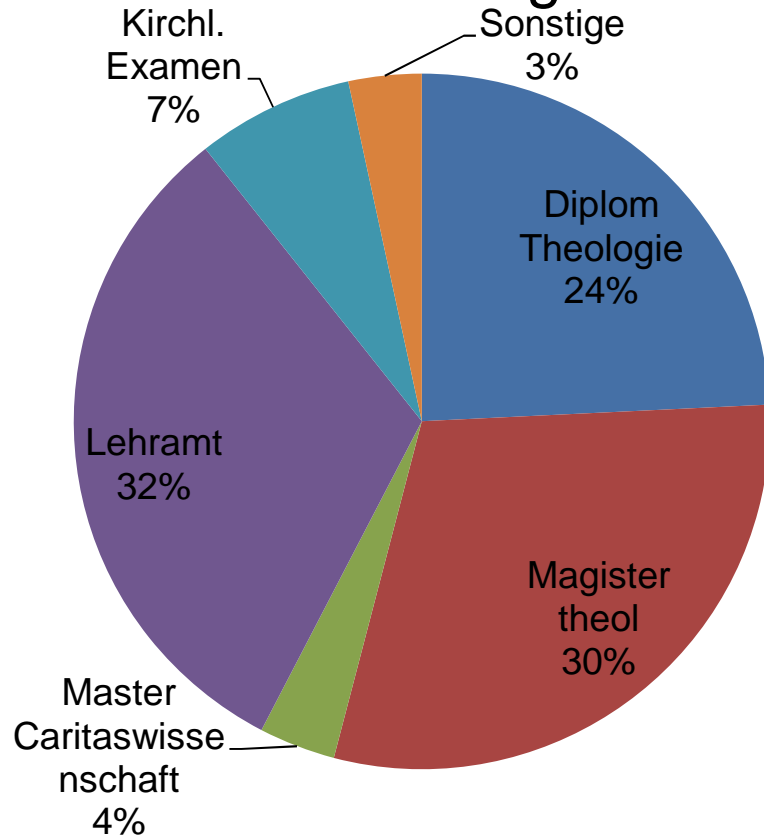

Verteilung Studiengänge in der Fakultät (gerundet)

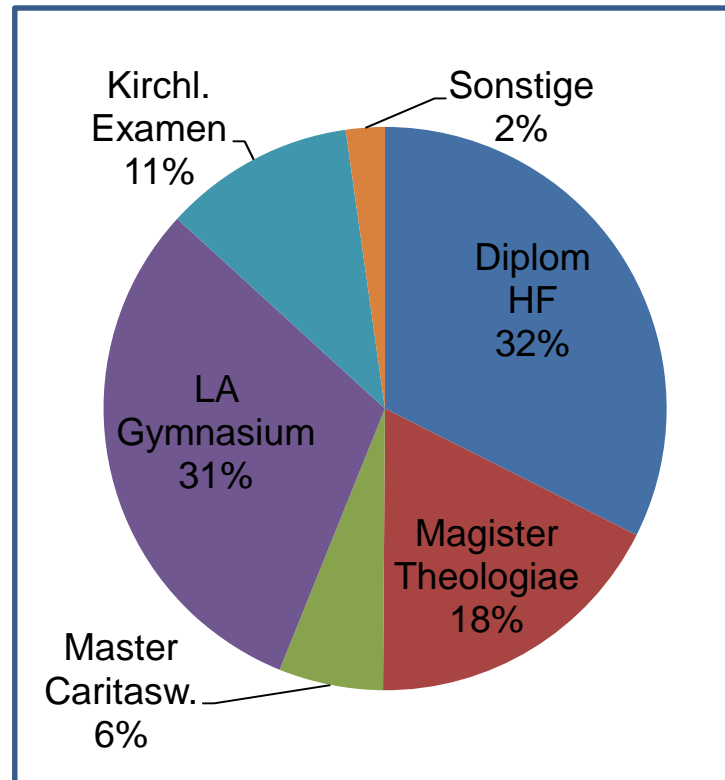

		Semester					Gesamt
		1.Semester	2.-3. Semester	4.-5. Semester	6.- 7.Semester	8. Semester und höher	
Diplom Theologie	Anzahl	0	0	9	60	73	142
	% innerhalb von Studium	,0%	,0%	6,3%	42,3%	51,4%	100,0%
	% innerhalb von Semester	,0%	,0%	4,7%	54,5%	45,9%	23,6%
Kirchl. Examen	Anzahl	0	1	21	14	7	43
	% innerhalb von Studium	,0%	2,3%	48,8%	32,6%	16,3%	100,0%
	% innerhalb von Semester	,0%	1,4%	11,1%	12,7%	4,4%	7,1%
Lehramt	Anzahl	22	40	35	30	60	187
	% innerhalb von Studium	11,8%	21,4%	18,7%	16,0%	32,1%	100,0%
	% innerhalb von Semester	30,1%	57,1%	18,4%	27,3%	37,7%	31,1%
Magister theol	Anzahl	35	13	118	2	4	172
	% innerhalb von Studium	20,3%	7,6%	68,6%	1,2%	2,3%	100,0%
	% innerhalb von Semester	47,9%	18,6%	62,1%	1,8%	2,5%	28,6%
Master Caritaswissenschaft	Anzahl	7	4	4	0	1	16
	% innerhalb von Studium	43,8%	25,0%	25,0%	,0%	6,3%	100,0%
	% innerhalb von Semester	9,6%	5,7%	2,1%	,0%	,6%	2,7%

2. Ergebnisse der Evaluation in den Vorlesungen - Überblick

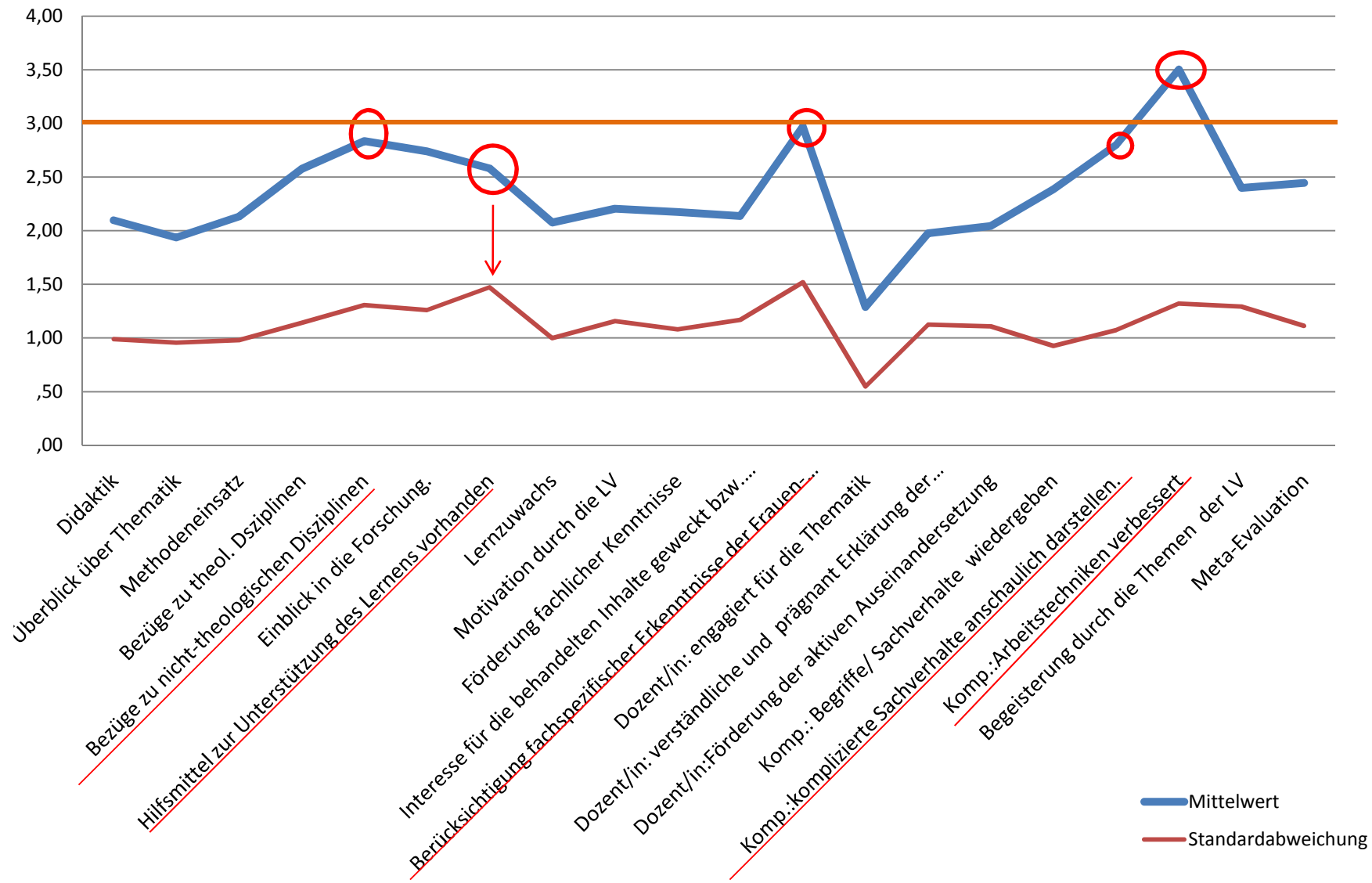

Entwicklung der Mittelwerte in den Vorlesungen seit dem WS 08/09

Globalbewertung:

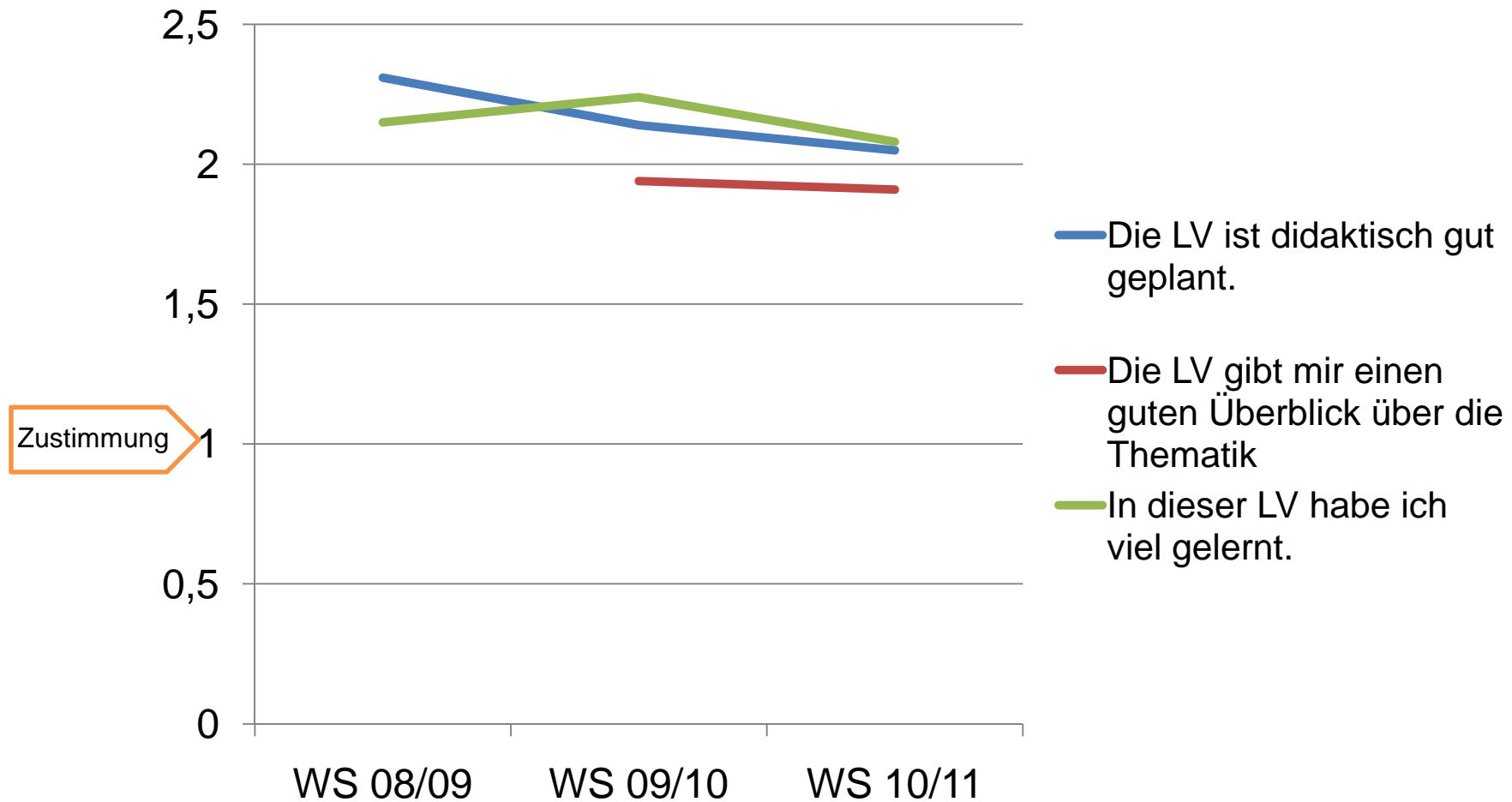

Entwicklung der Mittelwerte in den Vorlesungen seit dem WS 08/09

Kompetenzen:

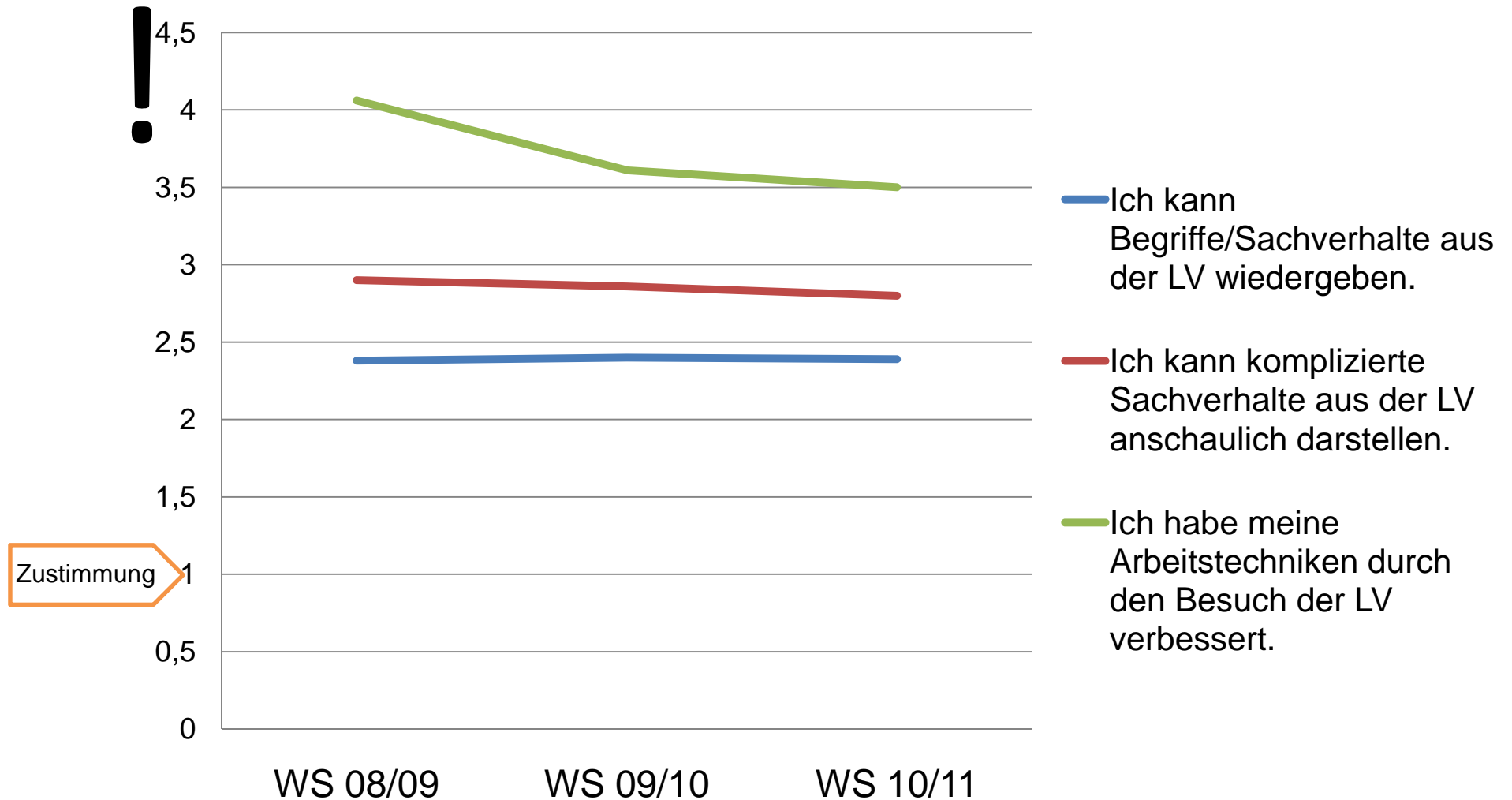

3. Ergebnisse der Evaluation in den Seminaren - Überblick.

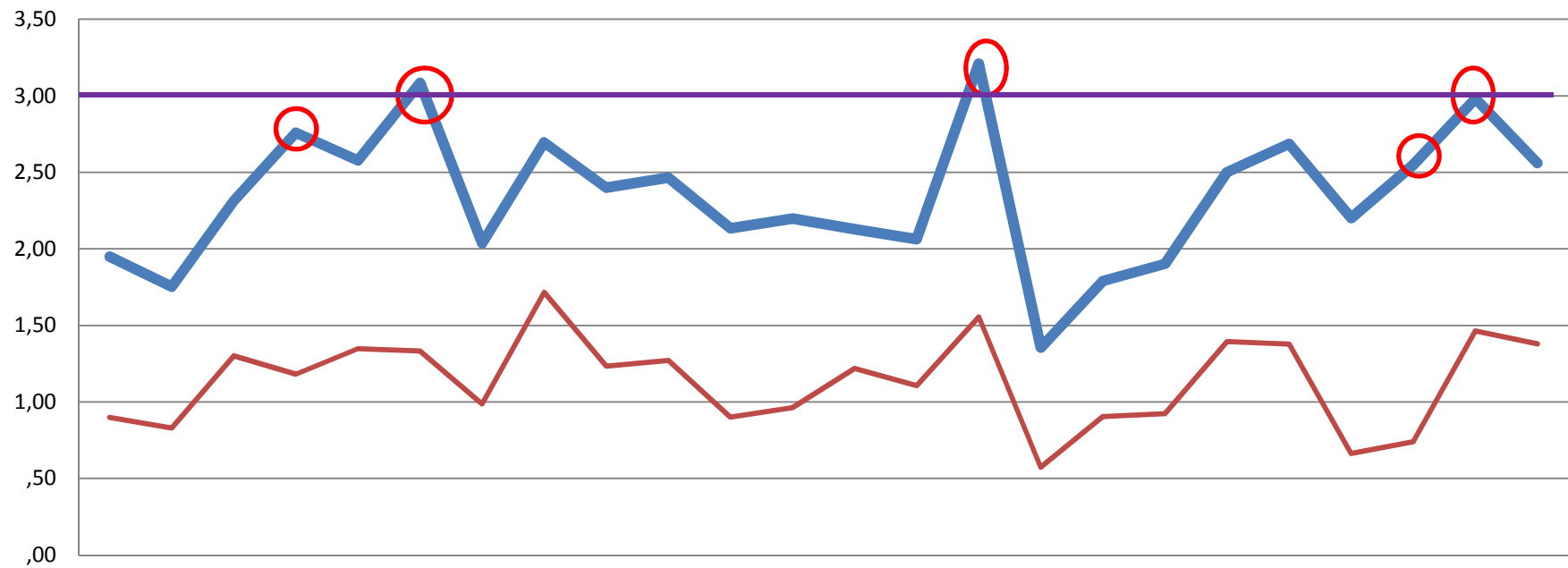

Überblick über Thematik
 Verdeutlichung durch Bsp.
 Bezüge zu theologischer Theorie und Praxis
 Bezüge zu nicht-theologischen Disziplinen
 Einblick in die Disziplinen
 Diskussion der Forschung
 Berücksichtigung fachspezif. Erkenntnisse
 Motivation der ...
 Didaktik
 Förderung fachlicher LV
 Interesse für die behandelten Inhalte
 Lernzuwachs
 Arbeitsatmosphäre
 Dozent/in: engagiert für die Referate ...
 Dozent/in: verständliche und prägnante Inhalte
 Dozent/in: Förderung der Thematik
 Begeisterung durch die Themen ...
 Komp.: Begriffe/ Sachverhalte wiedergeben
 Komp.: komplizierte Sachverhalte anschaulich ...
 Komp.: Arbeitstechniken verbessern
 Meta-Evaluation

[Sem.vergl:Referate](#)
[Sem.vergleich:Arbeitstechniken](#)

Zusammenfassung

LERNZUWACHS * FÖRDERUNG FACHLICHER KENNTNISSE

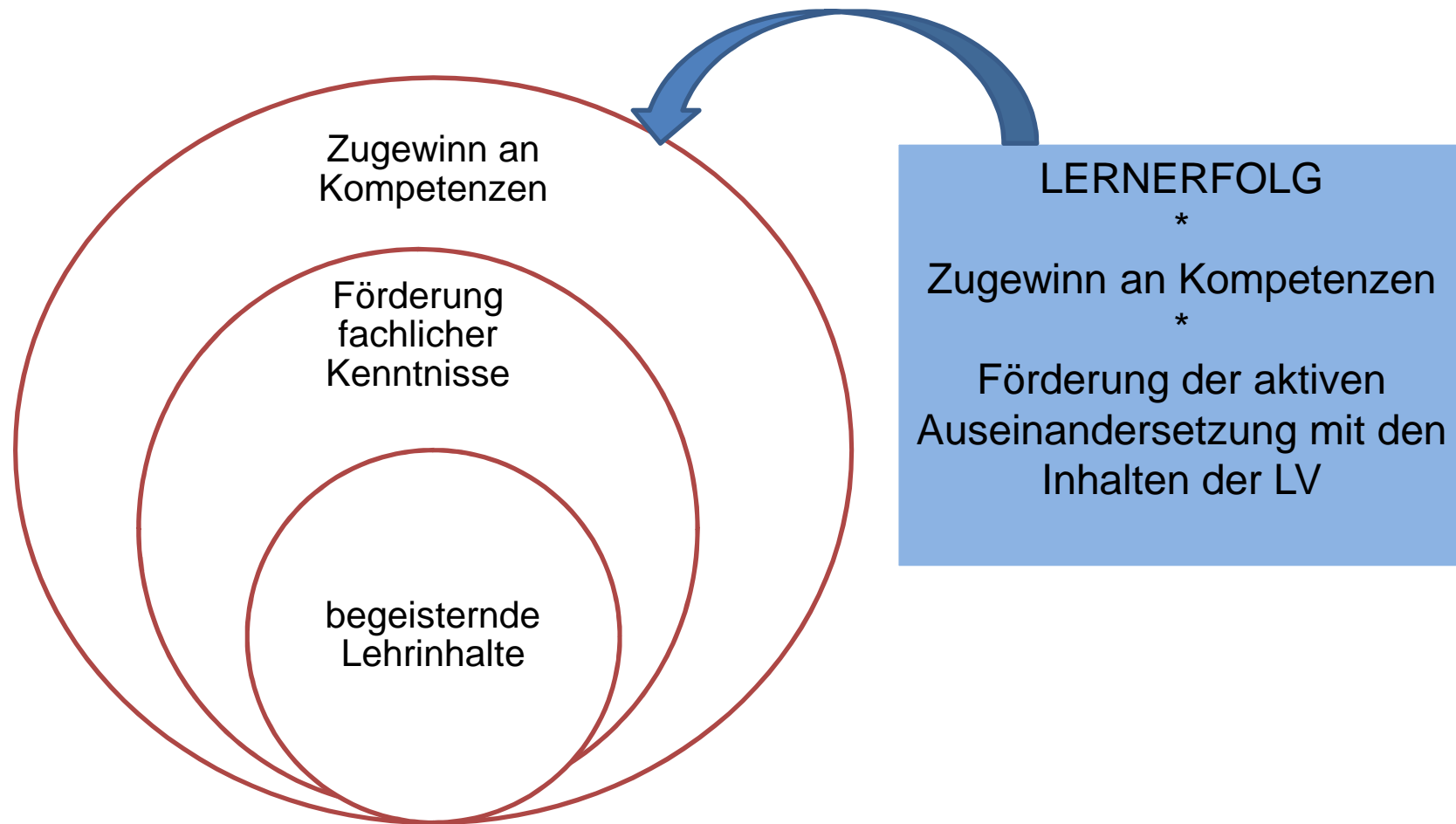

Meta-Evaluation

„Mit diesem Bogen konnte ich meine Meinung gut wiedergeben.“
Häufigkeitsverteilung ; Angaben in %

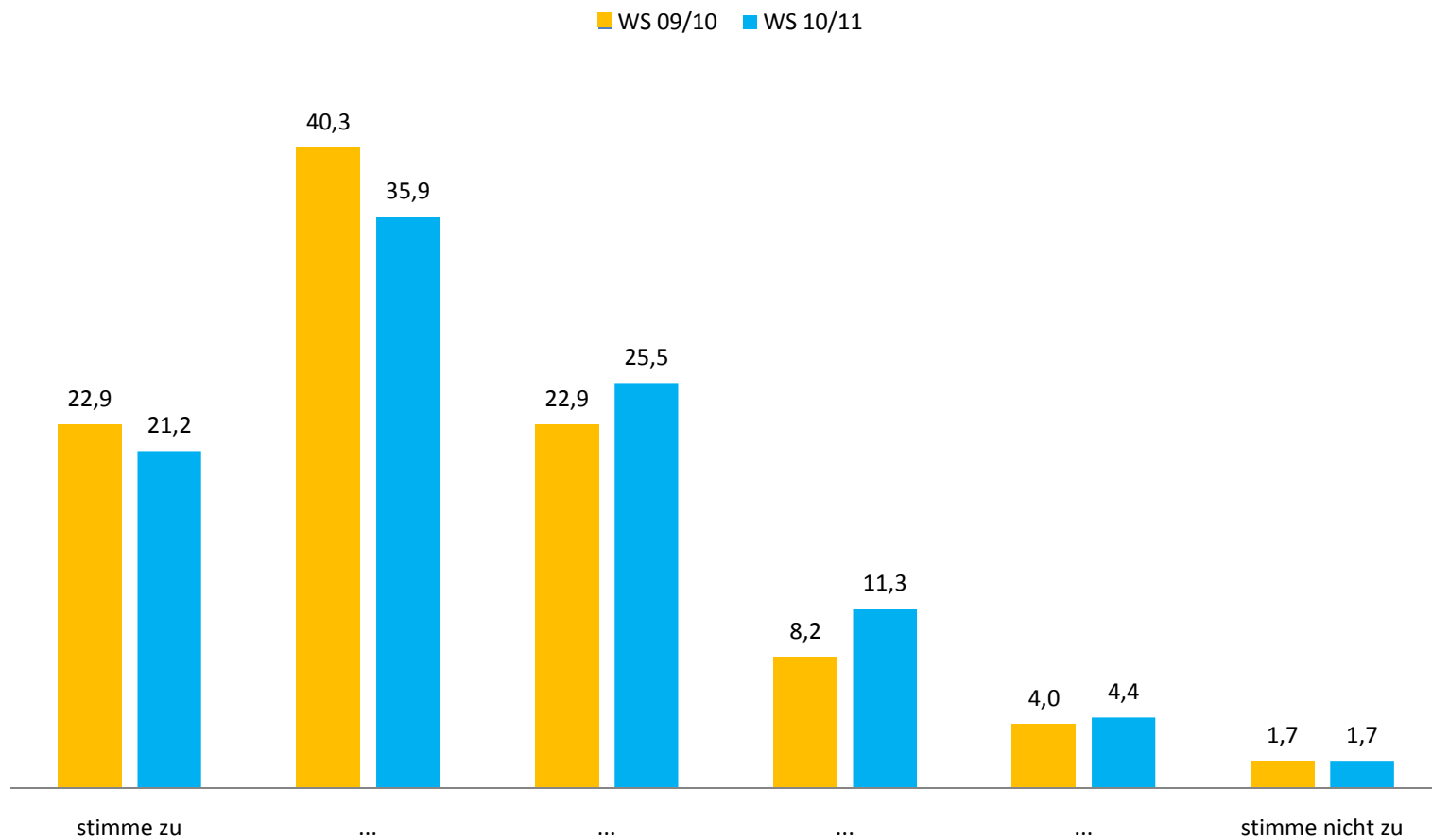

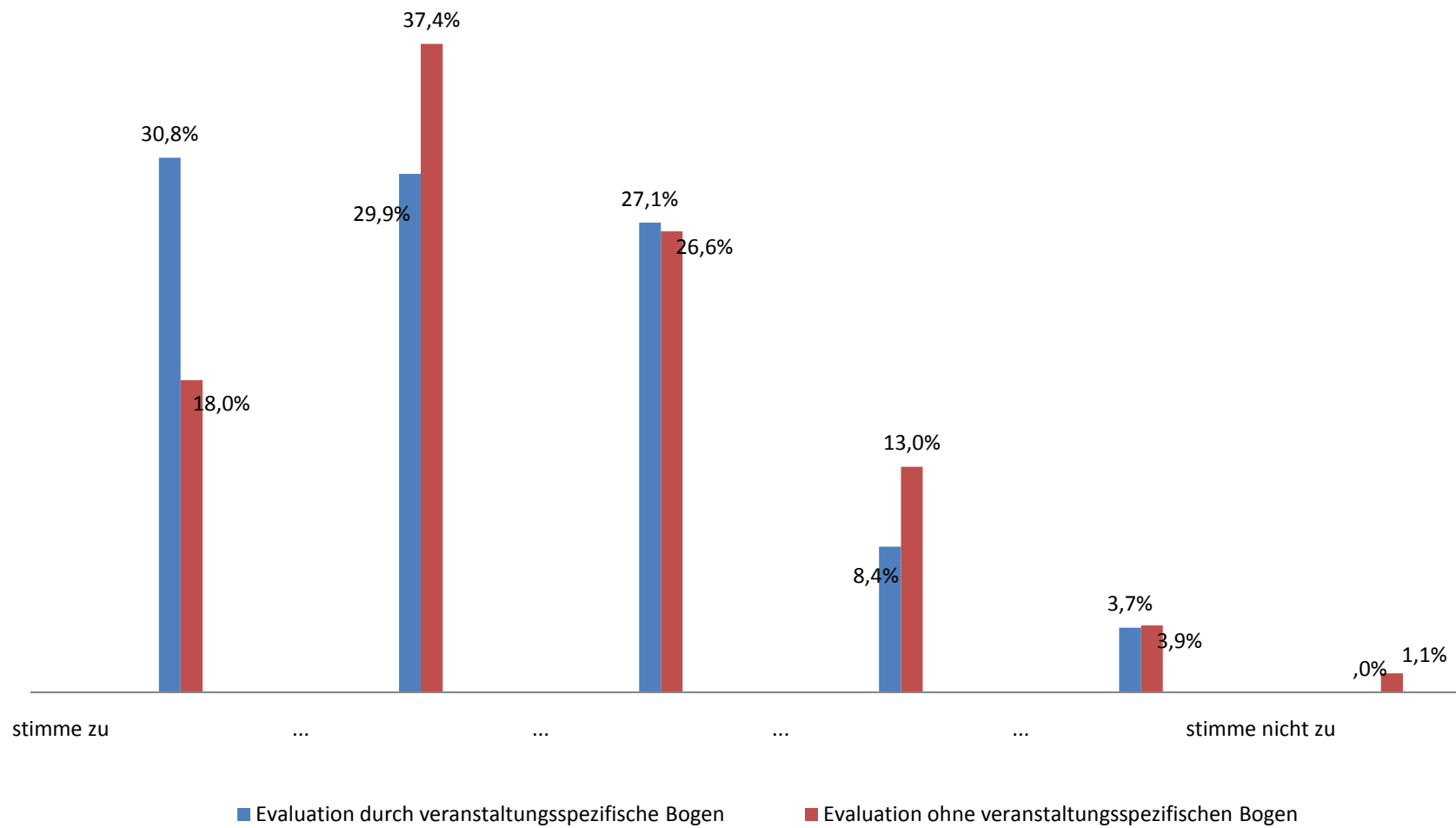

Vielen Dank
für das Interesse und die Aufmerksamkeit!